Российское общество Знание

[redacted]

«Время действий»

Концепция проведения

24-26 апреля

Документ зарегистрирован № Исх-787/23 от 19.04.2023 ()
Документ зарегистрирован № Р-01-194/23 от 19.04.2023 (МГТМ Алексея Рыбникова ГБУК)
Страница 2 из 10. Страница создана: 19.04.2023 11:38

Опыт прошедших Марафонов

С момента «перезагрузки» общества «Знание» было проведено четыре Марафона

700+
выдающихся спикеров

500+ млн
просмотров трансляций

8.5+ млн
реакций в соцсетях

41+ тыс
упоминаний и публикаций в СМИ

Лучшие российские и международные спикеры:

- Владимир Путин
- Сергей Шойгу
- Сергей Лавров
- Рамзан Кадыров
- Хабиб Нурмагомедов
- Герман Греф
- Валерий Гергиев
- Александр Овечкин
- Стив Возняк
- Илон Маск
- Эдвард Сноуден
- и многие другие

«Марафон» это всегда:

- Самые выдающиеся спикеры
- Миллионы просмотров в сети
- Общение «без галстуков»
- Тысячи минут просветительского контента
- Десятки городов-участников
- Уже признанный аудиторией формат

Документ зарегистрирован № Исх-787/23 от 19.04.2023 ()
Документ зарегистрирован № Р-01-194/23 от 19.04.2023 (МГТМ Алексея Рыбникова ГБУК)
Страница 3 из 10. Страница создана: 19.04.2023 11:38
ПРАВИТЕЛЬСТВО МОСКВЫ

Марафон Знание.Первые

Марафон - это 3 дня выступлений спикеров на наиболее актуальные темы с онлайн-трансляцией

5
площадок

150+
выдающихся спикеров

160+
млн просмотров

10 000+
очных участников

31+
млн человек охвата

Участие первых лиц

Выступление самых выдающихся представителей разных сфер

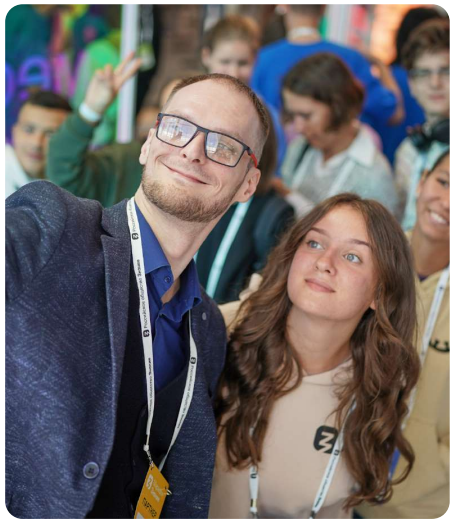

Живой диалог с аудиторитей

Участники Марафона могут задать спикерам все интересующие вопросы, а также принять участие в личном общении со спикерами без камер

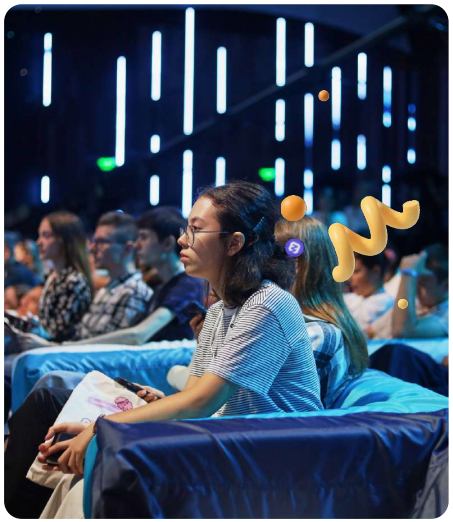

Актуальные темы

Спикеры Марафона поднимают самые актуальные и востребованные среди молодежной аудитории темы

Документ зарегистрирован № Исх-787/23 от 19.04.2023 ()
Документ зарегистрирован № Р-01-194/23 от 19.04.2023 (МГТМ Алексея Рыбникова ГБУК)
Страница 4 из 10. Страница создана: 19.04.2023 11:38

Марафон Знание.Первые

Марафон «Знание» объединит работу **5 тематических площадок-студий:**

- Центральная площадка (МВО «Манеж»)
- 4 региональные площадки

Центральная площадка Марафона включает в себя:

- Лекционный зал
- Партнерский городок

Кампус «Знания»

Функционирующий в рамках Марафона партнерский городок для офлайн-участников. Все активности Кампуса объединяет интерактивный квест по ним.

Потенциальные экспоненты

VK | Роскосмос | РДДМ | РСВ | ЭКСМО-АСТ | Suberjob | и другие

Документ зарегистрирован № Исх-787/23 от 19.04.2023 ()
Документ зарегистрирован № Р-01-194/23 от 19.04.2023 (МГТМ Алексея Рыбникова ГБУК)
Страница 5 из 10. Страница создана: 19.04.2023 11:38
ПРАВИТЕЛЬСТВО МОСКВЫ

Концепция

Россия сегодня – страна стремительных изменений в исторически переломном моменте. Именно молодым людям нужно увидеть в этом потенциал для себя, новые перспективы и активно двигаться вперед без страха. В рамках Марафона мы делаем акцент на молодого человека сегодня, именно с его точки зрения. Мы смотрим на возможности, определяем качества, которые необходимы для самореализации и показываем, какими путями он может построить карьеру и добиться успеха.

- **Время сегодня – это время действовать**
- **Герой нашего времени – человек действующий**

Каждый из дней Марафона - это этап трансформации героя нашего времени на пути развития в реальном времени

Время действий — Человек действующий — Траектория карьеры →

Документ зарегистрирован № Исх-787/23 от 19.04.2023 ()
Документ зарегистрирован № Р-01-194/23 от 19.04.2023 (МГТМ Алексея Рыбникова ГБУК)
Страница 6 из 10. Страница создана: 19.04.2023 11:38

Особенности Марафона

Прогулка со Знанием

Прогулки-экскурсии по всей России с главами регионов и местными блогерами в качестве экскурсоводов

Аудиториум «Знания»

Молодежная редакция, работающая в формате обратной связи по текущему Марафону и программной дирекции следующего на протяжении всех 3 дней

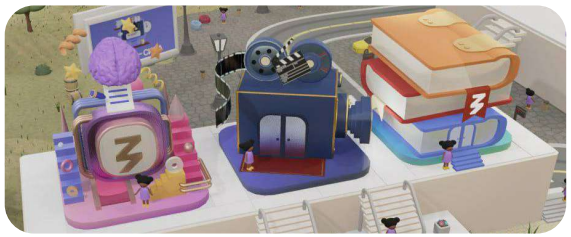

Мобильное приложение «Город Знаний»

Мобильное приложение с трансляцией, конкурсами и приуроченной к мероприятию игрой

Партнерский городок

Зона активностей для офлайн-участников, посвященная самореализации и развитию молодежи

Метавселенная со Сбером

Трансляция Марафона и приуроченные к нему дополнительные активности в Метавселенной Сбера

ПРАВИТЕЛЬСТВО МОСКВЫ

Как это было

ПРАВИТЕЛЬСТВО МОСКВЫ

Как это было

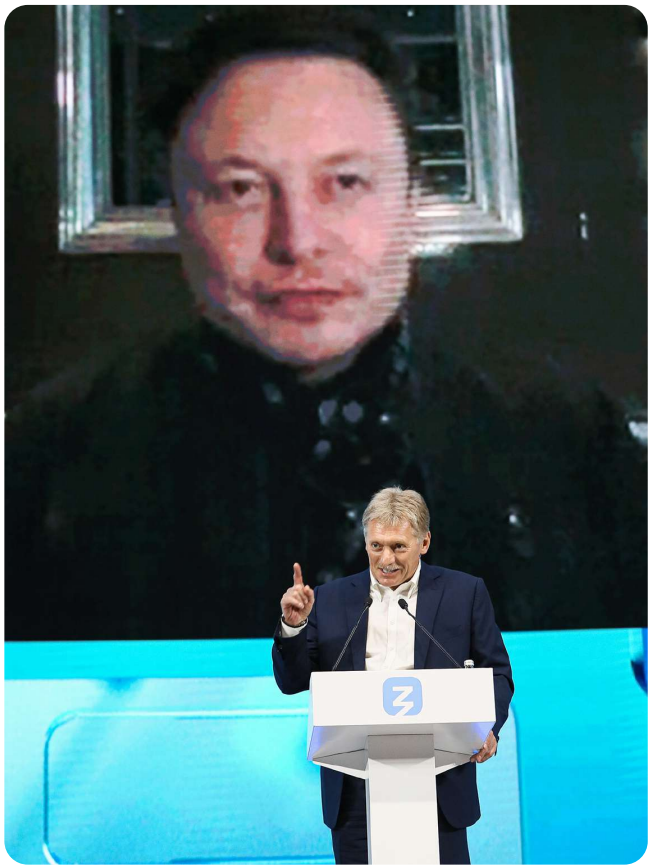

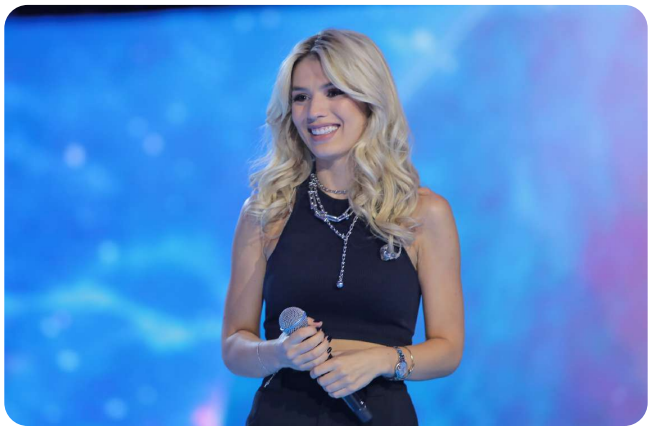

ПРАВИТЕЛЬСТВО МОСКВЫ